Emploi salarié par secteur - Activité et chômage - Secteur public - Mine et Métallurgie - Agriculture - Pêche-Aquaculture - Tourisme - Transport

Entreprises - Géographie - Population et Société - Santé - Produit Intérieur Brut - Valeur ajoutée - Balance commerciale - Changes - Prix - Salaires

NOUVELLE-CALÉDONIE

en bref

Isee
Institut de la Statistique
et des Études Économiques
Nouvelle-Calédonie

2014

Employment by activity sector - Employment and unemployment - Public sector - Mine and Metallurgy - Agriculture-Fisheries - Aquaculture - Tourism - Transport

Businesses - Geography - Population and Society - Health - Gross Domestic Product - Gross Added value - Balance of trade - Exchange rate - Prices - Wages

SALAIRES (au 1er janvier)	2011	2012	2013	*WAGES (at January 1)*	*2011*	*2012*	*2013*
Salaire Minimum* Garanti SMG	140 000	150 000	150 000	*Guaranteed Minimum* wage*	*1 173,20*	*1 257,00*	*1 257,00*
Salaire Minimum* Agricole Garanti SMAG	119 000	127 500	127 500	*Guaranteed Minimum* agricultural wage*	*997,22*	*1 068,45*	*1 068,50*

*F.CFP/mois pour 169h — Source : Direction du Travail — **Euros/month for 169h*

EMPLOI SALARIÉ PAR SECTEUR*	*EMPLOYMENT BY SECTOR**	2011	2012	2013
Secteur privé (nbre)	*Private sector (nb)*	63 665	64 392	64 863
Agriculture	*Agriculture*	1 645	1 647	1 658
Industrie	*Industry*	11 870	12 412	12 998
Construction	*Construction*	9 077	8 656	8 403
Services	*Services*	41 072	41 677	41 805
Secteur public (nbre)	*Public sector (nb)*	24 200	24 548	25 233
Ensemble	*All sectors*	87 865	88 940	90 096

*Au 31 décembre, hors militaires et régimes d'aide à l'emploi — Sources : ISEE-CAFAT — **At dec. 31, except servicemen & supported employment*

ACTIVITÉ ET CHÔMAGE*	*EMPLOYMENT AND UNEMPLOYMENT**	Prov. Îles Loyauté *Loyalty Islands Prov.*	Prov. Nord *Northern Prov.*	Prov. Sud *Southern Prov.*	Nelle-Calédonie *New Caledonia*
Taux d'activité au recensement (%)	*Employment rate at census (%)*	49,6	58,0	63,0	61,2
Taux de chômage au recensement (%)	*Unemployment rate at census (%)*	32,1	27,6	9,6	13,8

*En 2009 — Sources : INSEE-ISEE, Recensements de la Population — **in 2009*

SECTEUR PUBLIC	2008	2009	2010	*PUBLIC SECTOR*	*2008*	*2009*	*2010*
Finances du secteur public				*Public sector finance*			
Dépenses (milliards F.CFP)	379	401	422	*Spending (million euros)*	3 176	3 360	3 536
Recettes (milliards F.CFP)	400	407	424	*Income (million euros)*	3 352	3 411	3 553
Prélèvements obligatoires (% du PIB)	2008	2009	2010p	*Tax deductions (% of GDP)*	2008	2009	2010p
Taux de prélèvements obligatoires	32,3	32,6	31,9	*Compulsory levy rate*	32,3	32,6	31,9
Taux de pression fiscale	20,1	19,7	19,4	*Tax pressure rate*	20,1	19,7	19,4
Poids dans l'économie (%)	2008	2009	2010p	*Economic weight (%)*	2008	2009	2010p
Part du secteur public dans le PIB	21,1	21,1	19,7	*Share of public sector in GDP*	21,1	21,1	19,7
Dépenses de l'Etat en NC*	2010	2011	2012p	*French state spending in NC**	2010	2011	2012p
Dépenses totales (milliards F.CFP)	147	156	156	*Total spending (million euros)*	1 232	1 306	1 311
Dépense par habitant** (milliers F.CFP)	594	618	611	*Spending per capita** (euros)*	4 978	5 179	5 120

*Hors soldes des militaires versées directement depuis la Métropole
**Population au 1er janvier de l'année en cours
p : Provisoire

**Except servicemen payrolls paid directly by Metropolitan France*
***Population on January 1, of the current year*
p : Provisional

Sources : ISEE/Comptes du secteur public, comptes administratifs, Trésor Public

PRODUIT INTÉRIEUR BRUT	2009	2011e	2012e	GROSS DOMESTIC PRODUCT	2009	2011e	2012e
PIB en francs courants (milliards F.CFP)	745	840	856	*GDP in current prices (million euros)*	*6 241*	*7 043*	*7 169*
Taux de croissance réel (%)	2,3	3,0	2,2	*Real growth rate (%)*	*2,3*	*3,0*	*2,2*
PIB/Habitant (millions F.CFP)	3,0	3,3	3,3	*GDP/Capita (thousand euros)*	*25,1*	*27,7*	*27,7*

e : Estimation

Source : ISEE

VALEUR AJOUTÉE*	2009 PIB (%)		GROSS ADDED VALUE*	2009 GDP (%)	
Agriculture, chasse, sylviculture, pêche et élevage	11	1,4	*Agriculture, hunting, forestry, fisheries and breeding*	*92*	*1,4*
Industries agroalimentaires	13	1,7	*Food industry*	*109*	*1,7*
Industries du nickel	37	4,9	*Nickel industries*	*310*	*4,9*
Industries diverses	31	4,1	*Other industries*	*260*	*4,1*
Energie	11	1,5	*Energy*	*92*	*1,5*
Bâtiments et Travaux Publics	77	10,3	*Construction*	*645*	*10,3*
Commerce	89	11,9	*Trade*	*746*	*11,9*
Transports et communications	52	7,0	*Transport and communication*	*436*	*7,0*
Banques et assurances	27	3,6	*Financial activities*	*226*	*3,6*
Services rendus principalement aux entreprises	54	7,3	*Mainly business services*	*453*	*7,3*
Services rendus principalement aux ménages	160	21,5	*Mainly personal and domestic services*	*1 341*	*21,5*
Administration	126	17,0	*Public administration*	*1 056*	*17,0*
Valeur ajoutée (hors SIFIM**)	667	92,2	*Added value (excl. FISIM**)*	*5 589*	*92,2*

*Milliards F.CFP, **Services d'Intermédiation Financière Indirectement Mesurés

Source : ISEE

**Million euros, **Financial Intermediation Services Indirectly Measured*

BALANCE COMMERCIALE	2011	2012	2013	BALANCE OF TRADE	2011	2012	2013
Importations de marchandises*	317	301	291	*Imports of goods**	*2 656*	*2 522*	*2 439*
Exportations de marchandises*	142	123	112	*Exports of goods**	*1 190*	*1 031*	*939*
Taux de couverture (%)	44,9	40,8	38,3	*Cover rate (%)*	*44,9*	*40,8*	*38,0*

*Milliards F.CFP

Sources : Dir. Régionale des Douanes, Dir. de l'Industrie, des Mines & de l'Énergie

**Million euros*

CHANGES	EXCHANGE RATE	2011	2012	2013
Cours des devises en f.cfp*	*Rates in cfp francs**	1 000 F.CFP = 8.38 Euros**		
États-Unis (1$ EU)	*United States (1 EU)*	86,74	93,77	90,61
Australie (1$ AUS)	*Australia (1 AUD)*	89,34	97,14	88,21
Nouvelle-Zélande (1$ NZ)	*New Zealand (1 NZD)*	68,72	75,96	74,52
Japon (1 Yen)	*Japan (1 Yen)*	1,08	1,17	0,92

*Moyenne annelle cours d'achats et ventes
**Parité fixe depuis le 01/01/99

**Average annual buy and sell rates*
***Fixed parity since 01/01/99*

Source : Société Générale Calédonienne de Banque

INFLATION (%)		2011	2012	2013
Général*	*All groups**	2,6	1,6	0,7
Alimentation	*Food*	4,0	1,5	1,7
Tabac	*Tobacco*	12,1	0,0	0,0
Produits manufacturés	*Manufactured goods*	0,8	0,3	-0,3
Energie	*Energy*	7,7	3,4	-2,0
Services	*Services*	1,4	2,4	1,7

*En glissement annuel

Source : ISEE

**Year-on-year*

GÉOGRAPHIE/ *GEOGRAPHY*

Capitale	*Capital city*	Nouméa
Point le plus élevé (m)	*Highest point (m)*	1 628
Densité (hab/km² en 2013)	*Density (inhab./km² in 2011)*	14,0
Superficie terrestre (km²)	*Land aera (km²)*	18 576
Zone Économique Exclusive (km²)	*Exclusive Economic Zone (km²)*	1 386 588
Température moyenne* (°C)	*Average temperature (°C)*	23,3
Pluviométrie* (mm par an)	*Rainfall (mm per year)*	1 139
Insolation* (heures par an)	*Sunshine (hours per year)*	1 908
Distance** de Nouméa (km)	*Distance* from Noumea (km)*	
Paris (France)	*Paris (France)*	16 674
Los Angeles (États-Unis)	*Los Angeles (United States)*	10 095
Tokyo (Japon)	*Tokyo (Japan)*	6 972
Sydney (Australie)	*Sydney (Australia)*	1 979
Auckland (Nouvelle-Zélande)	*Auckland (New Zealand)*	1 859
Papeete (Polynésie française)	*Papeete (French Polynesia)*	4 630
Port Vila (Vanuatu)	*Port Vila (Vanuatu)*	527
Mata Utu (Wallis et Futuna)	*Mata Utu (Wallis and Futuna)*	2 103
Nombre de tribus (1996)	Number of tribes (1996)	341

Sources : ISEE-INSEE, Météo France, Dir. de l'Aviation Civile, DITTT, ADRAF
**Station météorologique de Nouméa 2013 **Orthodromique*

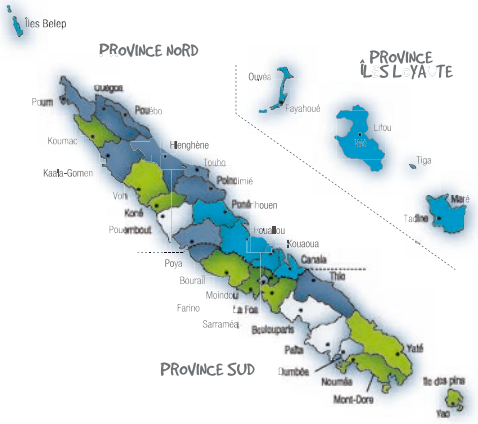

POPULATION - SOCIÉTÉ / *POPULATION - SOCIETY*

Population (1)	*Population*	2004	2009	2013*
Population totale (nbre)	*Total population (nb)*	230 789	245 580	260 000
dont : Province Îles Loyauté	*incl. : Loyalty Islands province*	22 080	17 436	17 400
Province Nord	*Northern province*	44 474	45 137	47 000
Province Sud	*Southern province*	164 235	183 007	195 600
Âge moyen (années)	*Average age (years)*	30,2	31,6	nd
Indicateurs démographiques (2)	***Demographic indicators***	**1990**	**2000**	**2012**
Taux d'accroissement naturel (% habitants)	*Natural growth rate (% inhabitants)*	2,0	1,6	1,2
Taux de natalité (‰ habitants)	*Birth rate (‰ inhabitants)*	25,6	21,4	17,0
Taux de mortalité (‰ habitants)	*Mortality rate (‰ inhabitants)*	5,4	5,1	5,1
Espérance de vie à la naissance (années)	*Life expectancy at birth (years)*	70,3	74,7	77,1
Indic. conjonc. de fécondité (enfant /femme)	*Fertility indicator (child/woman)*	3,2	2,6	2,3

*Population estimée au 1er janvier 2013 (1) Sources : INSEE/ISEE, Recensements de la population (2) Source : ISEE

SANTÉ / *HEALTH*

Personnel de santé* / *Health staff**	Prov. Îles Loyauté *Loyalty Islands Prov.*	Prov. Nord *Northern Prov.*	Prov. Sud *Southern Prov.*	Nelle-Calédonie *New Caledonia*
Nombre de médecins (généralistes & spécialistes) / *Number of doctors (general practitioners & specialists)*	18	64	482	564
Densité médicale (médecins pour 100 000 habitants) / *Medical density (Doctors for 100 000 inhabitants)*	101	138	257	224

*En 2011 Sources : DASS, ISEE **In 2011*

ENTREPRISES*	*BUSINESSES**	2011	2012	2013
Stock d'entreprises	*Stock businesses*	31 980	33 752	35 076
Créations d'entreprises*	*Business entries**	5 419	5 303	5 025

*Secteur marchand Source : ISEE-RIDET **Commercial sector*

PÊCHE-AQUACULTURE *FISHERIES-AQUACULTURE*		2011	2012	2013
Principales exportations*	***Main exports** *			
Crevettes	*Prawns*	708	817	868
Thons	*Tunas*	844	779	775
Holothuries séchées	*Dried holothurians*	34	31	42
Coquilles de trocas	*Troca shells*	144	175	227

Sources : GFA, Sce/Marine Marchande & Pêches Maritimes, Dir. Régionale des Douanes

*Tonnes **Tons*

AGRICULTURE		2011	2012	2013p
Prod. commercialisée*	***Produce sold** (Tons)*			
Fruits	*Fruits*	4 014	5 119	4 610
Légumes**	*Vegetables***	9 867	9 955	10 528
Céréales	*Cereals*	2 597	4 198	4 386
Pommes de terre	*Potatoes*	1 695	1 669	160
Coprah	*Copra*	57	117	255
Prod. de viande*	***Meat prod.** (Tons)*			
Viande bovine	*Beef meat*	3 414	3 416	3 294
Viande porcine	*Pork meat*	2 425	2 557	2 670
Viande de cerf	*Deer meat*	195	169	200
Volailles	*Poultry*	824	848	nd

**y compris tubercules, oignons et squashs ***Including tubers, onions & squash*

Sources : Direction des Affaires Vétérinaires, Alimentaires et Rurales

p Provisoire, *Tonnes *p Provisional, *Tons*

MINES-MÉTALLURGIE	*MINE-METALLURGY*	2011	2012	2013
Extraction minière de nickel (milliers de tonnes humides)	*Extraction of nickel (thousands of wet tons)*	9 232	9 659	11 967
Production métallurgique (tonnes de nickel contenu)	*Metalllurgic production (nickel content in tons)*	61 927	62 178	69 206
Cours au LME (moyenne annuelle en USD/Lb)	*Nickel price at LME (annual average in USD/Lb)*	10,39	7,95	6,81

Source : Direction de l'Industrie, des Mines et de l'Énergie

TOURISME	*TOURISM*	2011	2012	2013
Touristes (nbre)	*Tourists (nb)*	111 875	112 204	107 753
Durée de séjour (jours)	*Length of stay (days)*	20	21	20
Nuitées hôtels de Nouméa (nbre)	*Noumea's hotels nights (nb)*	663 884	631 769	606 228
Croisiéristes (nbre)	*Cruise passengers (nb)*	235 684	277 941	385 925

Sources : ISEE, Port Autonome, Police aux frontières

TRANSPORT	*TRANSPORT*	2011	2012	2013
Immatriculations de véhicules neufs (nbre de véhicules)	*New vehicle registrations (vehicle nb)*	13 580	12 784	11 210
Trafic maritime extérieur (milliers/tonnes-marchandises)	*External maritime traffic (freight in thousand tons)*	7 113	7 283	7 513
Trafic maritime intérieur (milliers/tonnes-marchandises)	*Domestic maritime traffic (freight in thousand tons)*	3 328	3 374	3 338
Trafic aérien international (arrivée/départ/Aéroport Tontouta)	*International air traffic (arrival/departure/Tontouta Airport)*	489 794	486 559	476 662
Trafic aérien intérieur (arrivée/départ/Aérodrome Magenta)	*Domestic air traffic (arrival/departure/Magenta Aerodrome)*	344 475	385 275	392 324

Sources : Direction de l'Industrie, des Mines et de l'Énergie, Port autonome, Direction de Aviation Civile

Plus d'informations sur le site de l'ISEE

www.isee.nc

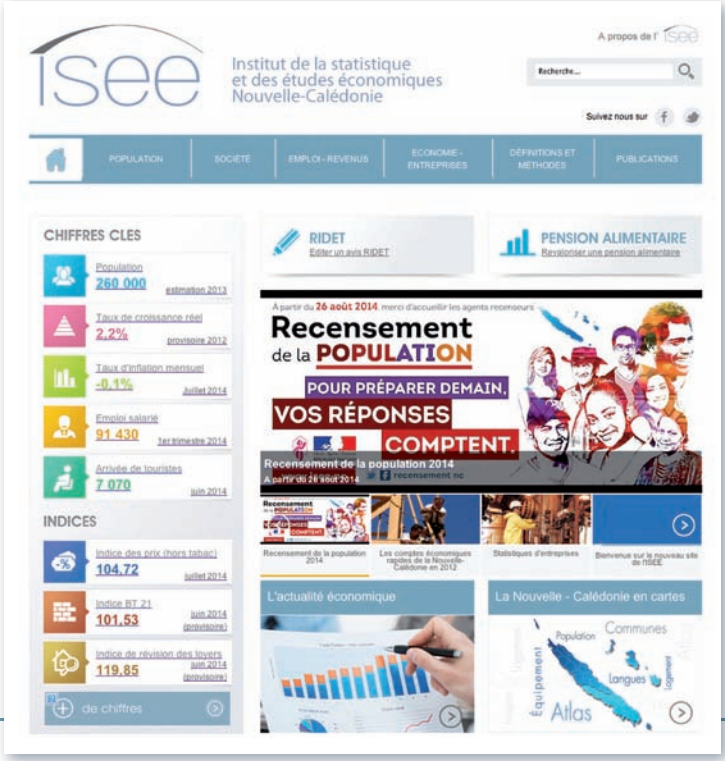

Directeur de la publication A. Gautier - Rédacteur en chef V. Ujicas - Rédacteur A. Dokunengo - Conception Graphique F. Rateau

Edition Août 2014